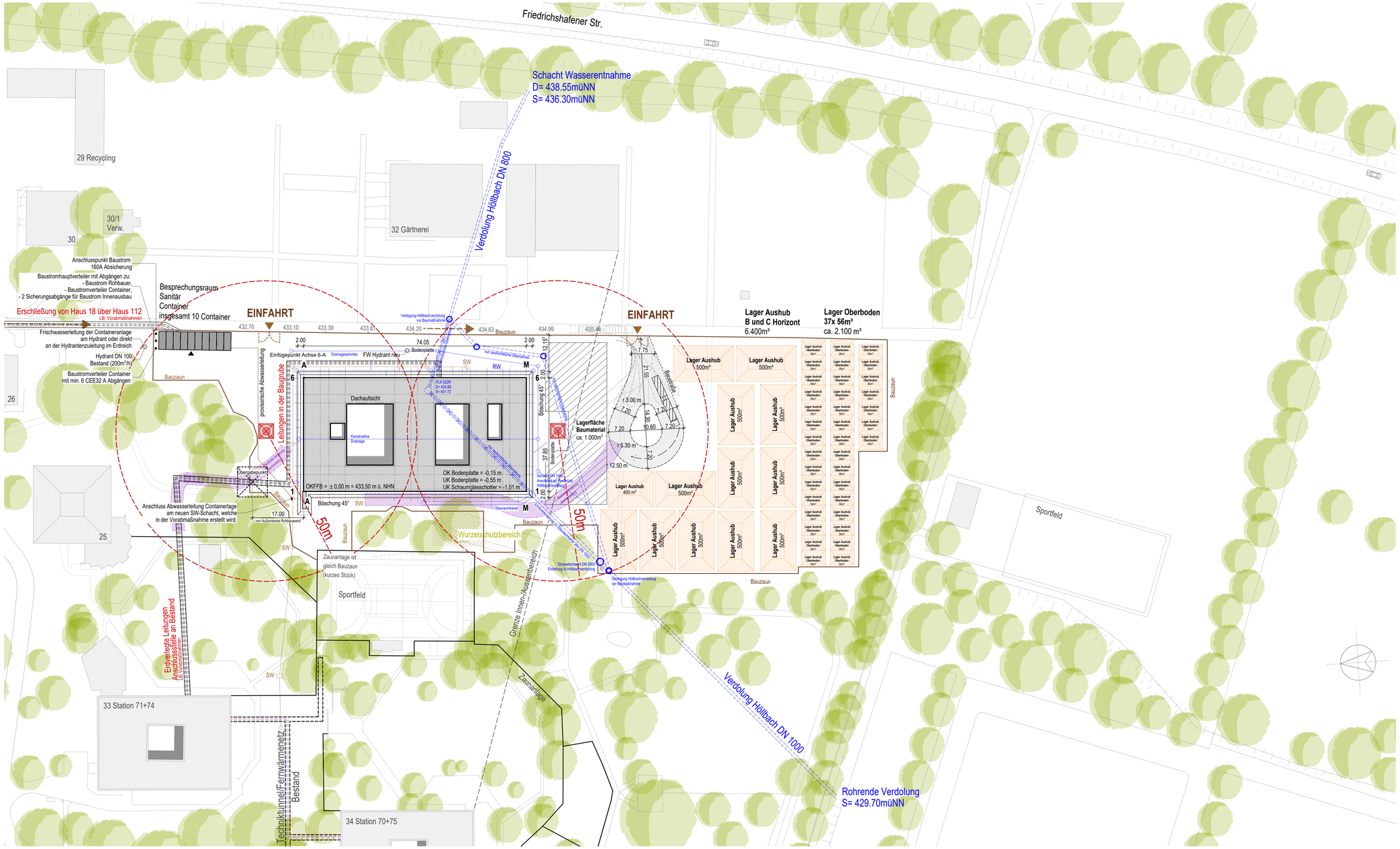

Planversand Plan Nr. 5100

d = digitale Form; p = Papierform

Index	Versand	Bauherr/Nutzer, ZfP	Bauamt Ravensburg	bp transzentner	Abt Elektroplanung	MVD	faktorgruen	TÜV SÜD	HPC AG	haag + nell	GGA Korner GmbH	Fa. Manfred Löffler
a	20.09.2024	d p	d p									
b	30.10.2024	d p	d p									
c	08.11.2024	d	d									
d	06.12.2024			d	d	d	d	d	d	d	d	
e	03.02.2025						d			d		
f	25.04.2025			d	d	d	d	d	d	d	d	
g	27.06.2025	d		d	d	d	d	d	d	d	d	
h	02.09.2025	d		d	d	d	d	d	d	d	d	d,p

Indizes

Änderungen aktueller Index

Index	Datum	gez.	Änderung
h	02.09.2025	sa	Anpassung Erschließung von Haus 18
g	27.06.2025	sa	Anpassung Leitungen, Außenkante BPL; Ergänzung Text Baustrom, Leitung Container
f	25.04.2025	tk	Ergänzung Baustraße für Herstellung Zaunanlage
e	03.02.2025	tk	Anpassung Bauzaun
d	06.12.2024	sa	Ergänzung Übergabepunkt der Leitungstrassen
c	08.11.2024	sa	Ergänzung textliches Hinweis Höllbachverdolung "nur nachrichtliche Übernahme"
b	30.10.2024	sa	Anpassung Höllbachverdolung + Bauzaun, Einzeichnung Leitungen und Hydranten
a	20.09.2024	sa	Einreichung Bauantrag

Projekt

Neubau Aufnahme und Krisenintervention, Forensische Klinik ZfP

Zentrum für Psychiatrie (ZfP) Süd, Weißenau

Planungsphase	Plan-ID (Gewerk)	Kurzname
Ausführungsplanung	A (ARCH)	LP_5100_h

Planinhalt	Baumaßnahmen Nr.
Baustelleneinrichtung V1.1	2023-529

Kürzel	Phase	Bauteil	Planart	Ebene	Planteil	Plan Nr.	Index	Plan-ID
ZFPW	5	-	LP	G00	-	5100	h	A_ZFPW_5_-_LP_G00_-_5100_h

Gefertigt	Geprüft	Maßstab	Format H/B	Erstellung	Stand
sa	at	1:500	594 / 1150	18.04.2024	02.09.2025

Architekt
hjp architekten PGmbB
Beethovenstraße 5c
97080 Würzburg
info@hjp-architekten.com
+49 931 465538 0
+49 931 465538 29
www.hjp-architekten.com
hjp architekten
Partnerschaftsgesellschaft mbB

Bauherr
Zentrum für Psychiatrie Süd
Weingartshofer Str. 2
88214 Ravensburg
Emailadresse
+49 751 7601 0
+49 751 7601 2413
www.zfp-web.de
zfp Südwürttemberg